

Guarantee

This apparatus is well-made and robust, and has been manufactured with great care. We, therefore, give you a guarantee for a period of ONE YEAR — after date of purchase — in respect of defects found to be due to faulty construction or material.

Should such a defect occur, please take the apparatus, together with this guarantee, to your dealer in the country where it was purchased. This guarantee does not, of course, apply if the appliance has been neglected, misused or connected incorrectly, nor if work has been carried out by an unqualified person. A condition of the guarantee is also that the guarantee card attached to these guarantee conditions must be completed and sent — direct after purchase — to the address as mentioned on the card itself.

N^o 19185



*Garantievoorwaarden
Garantiekarta
Inbouwvoorschriften
Bedieningsvoorschriften*

*Conditions de Garantie
Carte de Garantie
Instruction de montage
Mode d'emploi*

*Garantiebedingungen
Garantieschein
Einbau-anweisung
Gebrauchs-anweisung*

*Guarantee conditions
Guarantee card
Installation instructions
Operation instructions*

Signature Dealer
Signature Revende
Unterschrift Händ
Handtekening

aar

Dato:

N^o 1

Koopdatum
Date d'achat
Kaufdatum
Date of purchase

U07174

Type

Koper - A

Käufer - Buyer

Naam en a

Nom et adres

Name und An

Name and address

Handelaar

Revendeur

Händler

Dealer

rivièra

NV NEDERLANDSE APPARATENFABRIEK RIVIÈRA
MISTERSTRAAT 2-4 - BREDEVOORT (GEM. AALTEN)
HOLLAND - TELEFOON 05438-563 3 LIJNEN

Garantie

Dit apparaat is van deugdelijk materiaal en met grote zorg vervaardigd. Wij staan dan ook EEN JAAR — na datum van aankoop — garant voor materiaal- en constructiefouten. Mocht zich onverhoopt een dergelijke fout openbaren, wendt u zich dan — met dit deel van het garantiebewijs — tot uw handelaar in het land van aankoop. Het spreekt vanzelf, dat de garantie vervalt indien het apparaat is vervaarloosd, verkeerd is gebruikt, niet juist werd aangesloten, aan een ongeval onderhevig is geweest of indien er Ingrepen aan zijn verricht door daartoe niet bekwame personen. Elke aanspraak op garantie vervalt eveneens, indien de garantiekart niet direct na aankoop aan het op de garantiekart vermeld adres werd geretourneerd.

Garantie

Cet appareil a été fabriqué au moyen de matières de toute première qualité et les soins les plus minutieux ont été apportés à la fabrication. Nous garantissons cet appareil pendant UN AN — après date de l'achat — contre tout défaut ou vice de matière et de construction. Si contre toute attente, un tel défaut se manifestait, adressez-vous, muni de ce titre de garantie, à votre distributeur dans le pays d'acquisition.

il va de soi que nous déclinons toute garantie si l'appareil a été mal entretenu, erronément utilisé, ou une connection non appropriée a été faite, endommagé par suite d'un accident, ou si des personnes non autorisées ont voulu procéder à la remise en état ou si l'appareil a été transformé.

La garantie n'est valable que si la carte de garantie a été remplie et signée au moment de l'achat et retournée à l'adresse comme mentionné sur la carte.

Garantie

Dieses Gerät ist aus einwandfreiem Material und mit grosser Sorgfalt hergestellt worden. Wir übernehmen daher eine Garantie von EINEM JAHR ab Verkaufsdatum für alle Material- und Konstruktionsfehler. Sollte sich dennoch ein derartiger Fehler einstellen, dann wenden Sie sich bitte mit diesem Garantieschein an Ihren Händler des Landes, in dem Sie das Gerät gekauft haben.

Wenn das Gerät nicht sachgemäss benutzt, nicht richtig angeschlossen oder beschädigt worden ist, bzw. wenn unbefugte Eingriffe vorgenommen worden sind, verfällt jede Garantie.

Eine Voraussetzung der Garantieleistung ist ebenso dass der Garantieschein beim Ankauf sofort ordnungsgemäss ausgefüllt und an die auf den Garantieschein erwähnte Adresse gesandt wird.

**Garantiebewijs - Carte de garantie
Guarantee card - Garantieschein**



**N.V. Nederlandse
Apparatenfabriek "Rivière"**

Misterstraat 2-4

Bredevoort

(Gem. Aalten)

Holland

MAGNEET-ONTSTEKING

Bij apparaten, welke voorzien zijn van een magneet-ontsteking, gelden dezelfde bedieningsvoorschriften, met dien verstande, dat punt 2 vervalt en punt 4a wordt: Steek de kachel aan door de kraanknop in te drukken en ingedrukt te houden en gelijktijdig enige malen aan het zwarte knopje van de ontsteking te trekken, tot de brander ontstoken is. Mocht de magneetontsteking door de één of andere oorzaak weigeren, dan kan men de kachel op de normale manier aansteken. Punten 2 en 4 blijven dan ongewijzigd.

STORINGEN

Mochten zich onverhoopt toch storingen voordoen zoals bijv. het niet willen ontsteken of op onverklaarbare wijze uitgaan, controleer dan de volgende punten:

- a. wordt de juiste gassoort en druk gebruikt? Bevat Uw fles inderdaad butaan of propaan en geen ander mengsel? Butaan met een drukregelaar van maximaal 30 gr/cm² of propaan met een druk van 40 of 50 gr/cm².
- b. heeft U de kraanknop niet te snel losgelaten, waardoor het thermo-element onvoldoende warm is en gastoevoer blijft afsnijden?
- c. kunnen de verbrandingsgassen vrij uit de afvoerkoker stromen m.a.w. zit deze koker niet te dicht in de buurt van een chassisbalk e.d. of mogelijk gedeeltelijk in i.p.v. onder de vloer?

Indien aan de constructie van het apparaat iets veranderd is vervallen de garantie-bepalingen.

REINIGEN

Het kan geen kwaad als er vuil of stof in de kachel valt, aangezien het brandergedeelte geheel is afgeschermd.

Na het seizoen kan de kachel weer eenvoudig uit de vloer worden genomen (leiding loskoppelen!) en b.v. met de stofzuiger gereinigd worden.

De bodemplaat is gemakkelijk afneembaar door losdraaien van kartelschroef aan de onderzijde van de buitenbak,

Wilt U echter, dat wij de kachel na het seizoen voor U schoonmaken en controleren, dan zijn wij hiertoe gaarne bereid tegen een vergoeding van ca. f 20,- (excl. vrachtkosten). Kachel s.v.p. goed verpakken in bijbehorende doos.



N.V. Nederlandse Apparatenfabriek **RIVIERA**

COENHAVENWEG 7 - AMSTERDAM

Telefoon 0 20 - 22 47 27*

N.V. NEDERLANDSE APPARATENFABRIEK

„RIVIERA”



Montage- en bedieningsvoorschriften

voor de

Riviera Caravanheater

DE LUXE

(voor flessengas)

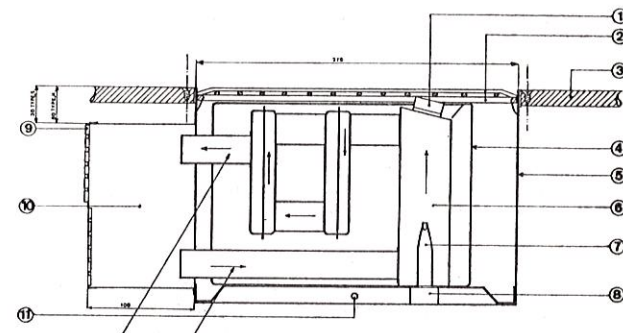

Uitlaat Inlaat
verbrandingsgassen verbrandings lucht

POS	AANT.	BENAMING
1	1	Kijkvenster
2	..	Vloerrooster
3	..	Vloer
4	..	Ommanteling binnenwerk
5	..	Isolatiekast
6	..	Branderkast
7	4	Brander
8	1	Branderbuis
9	..	Aluminum afvoerrooster
10	..	Afvoerkoker
11	..	Schroef bev. uitneembare bodemplaat

DWARSDOORSNEDE CARAVAN HEATER DE LUXE

VOORSCHRIFTEN **DE LUXE**

De kachel moet in caravans zo gemonteerd worden dat de inlaat en afvoer van de rijrichting is afgekeerd, of dwars op de rijrichting staat, zodat in *geén* geval tijdens het rijden vuil, water e.d. in de afvoerkoker kan komen.

1. Kies de meest gunstige plaats uit, waar het minst wordt gelopen, b.v. bij de ingang en controleer of onder de caravanvloer geen chassisbalk of i.d. in de weg zit.
N.B. De afvoerkoker mag niet vlak tegen een chassisbalk geplaatst worden; hiertussen moet altijd minstens 10 cm ruimte zijn.
2. Maak opening in de vloer met de afmetingen: 362 mm lang en 270 mm breed. Het verdient aanbeveling deze opening met asbest te bekleden. Demonteer de afvoerkoker en laat de kachel in deze opening zakken. Schuif nog enige asbeststrookjes onder de randen en schroef deze randen vast in de vloer. Monteer wederom de afvoerkoker. (Let op: naar buiten staande ronde gaatjes in aluminium rooster moeten aan 'de bovenzijde zitten).
Het verdient aanbeveling boven de afvoerstomp, dus aan de onderzijde van de caravan, een stukje asbest of eternit (ca. 20 x 20 cm.) aan te brengen als bescherming van de caravanvloer.
3. De kachel is voorzien van een aansluiting voor koperen leiding 6 x 8 mm. Leiding met zadels goed vastzetten en door koppeling aan kachel bevestigen. Koppeling goed vastdraaien, doch niet forceren. **Attentie:** Controleer de leiding op lekken *nóóit* met lucifer, doch met zeepsop.
Bij vriezend weer moet men propaan gebruiken. Butaan is dan niet geschikt.
Propaan gebruiken met een drukregelaar van 40 of 50 gr/cm². (Bij propaan 30 gr/cm² is n.l. de capaciteit lager, omdat propaan een lagere calorische waarde heeft dan butaan).
Butaan gebruiken alléén met een drukregelaar van 30 gr/cm².

BEDIENINGSVOORSCHRIFTEN

1. Draai kraan gasfles open en verwijder stofdeksel
Dit stofdeksel nimmer op een brandende kachel laten liggen!
2. Draai dopmoer met venster los.
3. Zet kraanknop op I.
- 4a. Druk deze knop in en houdt haar ingedrukt, terwijl U de kachel aansteekt door een batterij-aanstecker of lucifer, met behulp van bijgeleverde klem, boven de brander te houden.
b. Na ongeveer een halve minuut kunt U de kraanknop loslaten. Het thermo-element van de beveiliging is nu voldoende verwarmd om de magneetklep geopend te houden, waardoor het gas vrij naar de brander kan stromen.
5. Laat de kachel op stand I even branden en schroef dopmoer vast.
6. Draai na enige minuten de kraanknop op II (vol). (Tussenstanden tussen I en II zijn ook mogelijk).
7. Tijdens het branden kan er wel over het rooster gelopen worden, doch men moet er niet op blijven staan (dit zou de circulatie ongunstig beïnvloeden en bovendien bestaat er dan 't gevaar van beschadiging van schoeisel).
8. Aangezien de kachel voorzien is van een beveiligingsinstallatie, kan de kachel 's nachts zonder gevaar doorbranden. Mocht de kachel door de één of andere oorzaak uitgaan, dan zorgt de beveiliging ervoor, dat de gastoevoer wordt afgesloten. (Het thermo-element wordt n.l. niet meer verwarmd en daardoor zal de magneetklep de gastoevoer automatisch afsluiten).
Belangrijk. Hoewel de kachel geen zuurstof uit het vertrek gebruikt (deze wordt van buitenaf aangevoerd), moet U toch altijd ventileren, ook al brandt er geen kachel. De in het vertrek aanwezige mensen verbruiken n.l. zelf zuurstof en deze moet door een goede ventilatie worden aangevuld.
9. Controleer geregeld of de leiding goed aan de kachel en fles verbonden is.
10. Om de kachel uit te doen draait men de kraan op 0 (dicht).
11. Het is niet raadzaam eerst de gasfles af te sluiten, aangezien dan de gasleiding leegbrandt en zich met lucht vult, hetgeen mogelijk storingen veroorzaakt bij het opnieuw aansteken.